



## GEMOLOGICAL REPORT

Il presente report è redatto in piena conformità con le direttive dell'UNI numero 10245, 10173 e 9758 e con le più autorevoli direttive gemmologiche internazionali.  
Socio effettivo ordinario UNI (Ente Italiano di Normazione) - Membro commissione UNI "Gemme e Metalli Preziosi".  
This report has been prepared in compliance with UNI (number 10245, 10173 and 9758) and other major internationally recognized guidelines.

**Data / Date** 17/06/2022 **Numero / Number** 166324

Pagina / Page

**Specie e Varietà / Species and Variety** Corindone Naturale vr Rubino - Natural Corundum vr Ruby

**Forma / Shape** Ovale - Oval  
**Taglio / Cut** Composito - Composite  
**Massa / Weight** ct 3.72  
**Dimensioni / Measurements** 10.17 x 7.46 x 5.23mm  
**Colore / Color** Rosso profondo - Deep pinkish red

**Probabile provenienza / Probable geographical origin** Birmania - Myanmar

**Trattamenti / Treatments** Indicazioni di trattamento termico (TE3)  
Indication of heating (TE3)

**Osservazioni / Comments**

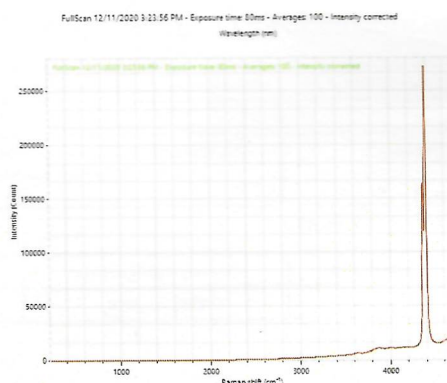

Lab director  
Francesco Sequino  
F.G.A. - G.G. - A.G.