

DEUTSCHE STIFTUNG EDELSTEINFORSCHUNG (DSEF)  
GERMAN FOUNDATION FOR GEMSTONE RESEARCH

IDAR-OBERSTEIN

*Edelsteinbefundbericht – Gemstone Report*

**Original 021005**

**Datum - Date**                      **24.08.2012**

**Untersuchungsobjekt - Item**                      *Ein transparenter, geschliffener, roter Stein*

**Beschreibung - Description**

Schliffart - Cut                                      *Gemischt Stern- / Treppenschliff*  
Schliffform - Shape                                *Herz*  
Abmessungen - Measurements                 *5,51 x 6,41 x 3,88 mm*  
Gewicht - Weight                                 *1,18 ct.*

**Ergebnis - Result**                                *Natürlicher Korund*  
   *Varietät: Natürlicher Rubin*

**Bemerkungen - Comments**                      *keine Hinweise auf Hitzebehandlung*  
   *Herkunft: Burma*

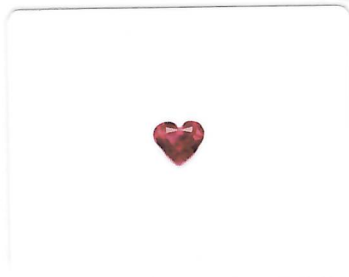

**Deutsche Stiftung Edelsteinforschung (DSEF)**  
**German Foundation for Gemstone Research**

  
Dr. Claudio C. Milisenda

  
Dr. Klaus Schollenbruch

Der Befundbericht gibt die unabhängige Meinung des DSEF Labors zum Zeitpunkt der Untersuchung wieder und basiert auf bewährten analytischen Methoden.  
The report reflects the independent opinion of the DSEF lab at the time of examination and is based on approved analytical methods.

